>> prescrivez
3M™ Cavilon™
Protecteurs cutanés

3M™ Cavilon™ NSBF*
Film protecteur cutané non irritant

Cavilon NSBF - 28 ml
Boîte de 1 vaporisateur** - ACL : 748188.2 - EAN : 8711428065985
Boîte de 12 vaporisateurs, vrac - Code commande : CA3346E

Cavilon NSBF - 1ml
Boîte de 5 applicateurs stériles - ACL : 755648.5 - EAN : 8711428065947
Boîte de 25 applicateurs stériles - Code commande : CA3343E

Cavilon NSBF - 3ml
Boîte de 5 applicateurs stériles - ACL : 983031.2 - EAN : 8711428076820
Boîte de 25 applicateurs stériles - Code commande : CA3345E

* No Sting Barrier Film (Film protecteur cutané non irritant)
** Produit stérile jusqu'à la première utilisation.

3M™ Cavilon™ Crème
Crème protectrice longue durée

Cavilon Crème - 28 grammes
Boîte de 1 tube - ACL : 433451.9 - EAN : 4046719055920

Cavilon Crème - 92 grammes
Boîte de 1 tube - ACL : 433452.5 - EAN : 8711428082234
Boîte de 12 tubes - Code commande : CAVI92G

FP 1000 0053 7 – S&W-000 090 – Septembre 2012 – 3M France – Photos non contractuelles. 3M et Cavilon sont des marques déposées de 3M. Dispositif Médical de classe I selon la Directive 93/42 CEE. Lire attentivement la notice et les précautions d'emploi avant toute utilisation. Fabriqué par 3M Health Care – U.S.A. distribué par 3M France – Bd de l'Oise – 95006 Cergy-Pontoise Cedex.

Images&formes - 01 45 49 31 31

3M
3M France
Marchés de la Santé - Département Soins et Médecine pour la Ville
Boulevard de l'Oise - 95006 Cergy-Pontoise Cedex
Téléphone : 01 30 31 82 82 - Télécopie : 01 30 31 85 51 - www.3MSante.fr

3M™ Cavilon™
Protecteurs cutanés

3M

Protocole de soins

PREVENTION
- Risque modéré d'apparition d'une dermite

TRAITEMENT
- Dermite associée à l'incontinence chez l'adulte
- Dermites post-radiques, péristomiales et périlésionnelles

PREVENTION
- Risque modéré à sévère d'apparition d'une dermite

Solutions

3M™ Cavilon™ Crème

- **Protège** contre les selles et les urines
- **La peau respire,** pas de macération
- **Economique**, une à deux gouttes suffisent
- **Application facile,** texture fine et légère

3M™ Cavilon™ NSBF*

- **Isole des selles et des urines,** forme une barrière filmogène
- **Indolore**, sans alcool
- **Longue durabilité**, jusqu'à 72h de protection, résiste à l'eau
- **La peau respire,** pas de macération
- **Economique**, résiste aux soins répétés
- **Simple d'utilisation**, disparaît avec la desquamation naturelle

EFFICACITÉ PROUVÉE

BREVETÉ

Indications

Peau saine	Peau saine, dermites associées à la radiothérapie et à l'incontinence	Peau périlésionnelle	Peau péristomiale
	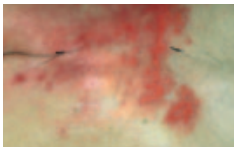		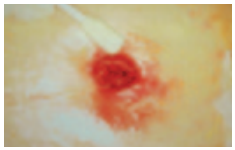

Fréquence

Peau saine	Peau saine, dermites associées à la radiothérapie et à l'incontinence	Peau périlésionnelle	Peau péristomiale
En cas d'incontinence urinaire, **1 application par jour** En cas d'incontinence fécale ou mixte, **tous les 3 changes**	Peau saine, dermite modérée, **tous les 2/3 jours** Dermite sévère, **tous les jours**	**À chaque changement de pansement**	**A chaque changement de support de poche**

Application

Peau saine

1. **Laver la peau** à **l'eau** avec un **savon neutre**
2. Laisser **sécher**
3. Appliquer une **petite quantité** de crème (une goutte de la taille d'une noisette suffit)
4. **Faire pénétrer** en massant

Peau saine, dermites associées à la radiothérapie et à l'incontinence / Peau périlésionnelle / Peau péristomiale

1. **Laver la peau** à **l'eau** avec un **savon neutre**
2. Laisser **sécher**
3. **Déplisser** la peau sans l'étirer
4. **Vaporiser** à une distance de **10 à 15 cm** de la peau ou appliquer à l'aide du **bâtonnet**
5. **Laisser sécher** pendant 30 secondes au moins avant de relâcher la peau.

* No Sting Barrier Film (Film protecteur cutané non irritant)