ANIOS'CLEAN EXCEL D

CONCEPT BREVETÉ
PATENTED CONCEPT

Nettoyant pré-desinfectant des instruments

- **Concept breveté**
- **Association originale de principes actifs en synergie**
- **Haut niveau de détergence démontré**
- **Non corrosif, compatible avec un large panel de matériaux**

INDICATIONS

Nettoyage et désinfection des dispositifs médicaux : instruments chirurgicaux et médicaux, instruments thermosensibles et matériel d'endoscopie, avant leur stérilisation.

CARACTERISTIQUES

- Détergent et désinfectant visant à réduire les risques de formation de biofilm à la surface des dispositifs médicaux
- Large spectre antimicrobien pour limiter les risques de contamination croisée et assurer la sécurité du personnel
- Efficacité antimicrobienne démontrée y compris sur BMR et BHR
- Formulation efficace en eau douce et en eau dure
- Formulation non corrosive et compatible avec un large panel de matériaux
- Amélioration du profil écotoxicologique : réduction des émissions de GES* de 47% par rapport à un produit de même application
- Bonne rinçabilité
- Peut être utilisé en bac à ultra sons
- Solution limpide de couleur bleue
- pH produit pur : mini 6.5 - maxi 7.5
- pH à dilution (0.5%) en eau de réseau : environ7,4
- Parfum citron

* Gaz à Effets de Serre

PRODUIT A DILUER
25 ml › 5L

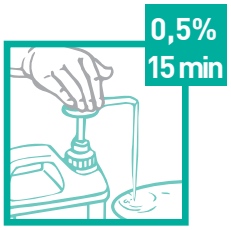

laboratoires ANIOS
Le professionnel de la désinfection

ENGAGEMENT ANIOSAFE

afaq ISO 9001 Qualité AFNOR CERTIFICATION

CERTIFIED EQNet QUALITY SYSTEM

ANIOS'CLEAN EXCEL D

Nettoyant pré-desinfectant des instruments

MODE D'EMPLOI

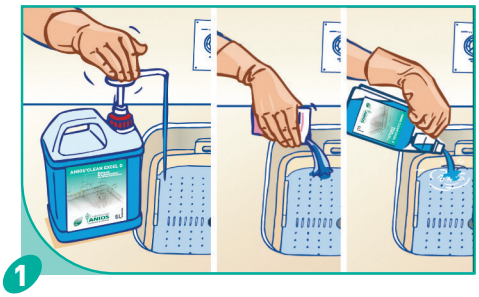

1

Dilution à 0,5 % :
Verser une dose de 25 ml pour 5 litres d'eau froide ou tiède du réseau.
Renouveler le bain de trempage au moins une fois par jour.

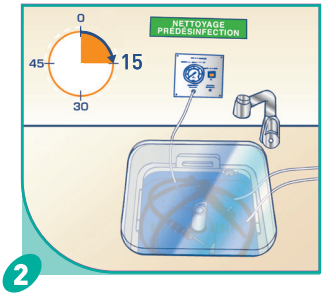

2

Immerger complètement le dispositif médical.
Temps de trempage conseillé : 15 min.
Brosser si présence de souillures apparentes.
Pour le matériel endoscopique : double nettoyage : 10 et 5 minutes.
Ecouvillonner

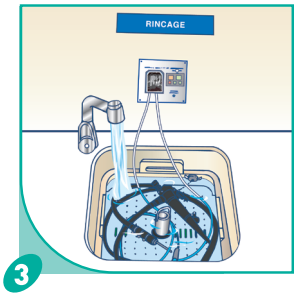

3

Rincer abondamment les dispositifs médicaux à l'eau de réseau (bonne qualité microbiologique) pour éliminer toute trace de produit et souillure organique.
Pour le matériel endoscopique : extérieur et intérieur.

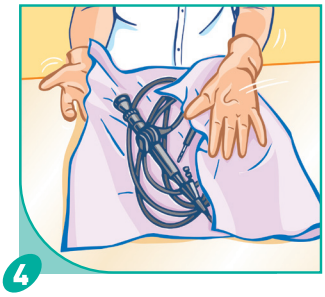

4

Essuyer avec un champ propre.
Passer à l'étape suivante
(voir protocole interne à l'établissement).

COMPOSITION

Chlorure de didécyldiméthylammonium, digluconate de chlorhexidine, tensioactifs non ioniques, parfum, colorant, excipients.

PRECAUTIONS D'EMPLOI

Dangereux. Respecter les précautions d'emploi (Etablies selon les règles européennes en vigueur en matière de classification et d'étiquetage des produits chimiques). Stockage : de +5°C à + 35°C.
Dispositif médical de la classe IIb (Directive 93/42/CEE modifiée).

CONDITIONNEMENTS

200 doses de 25 ml.....Réf. 2416.097
1 12 flacons de 1 litre doseur.....Réf. 2416.095
2 4 bidons de 5 litres + pompe 25 ml.....Réf. 2416.036

PROPRIETES MICROBIOLOGIQUES

Actif sur	Normes	Temps de contact
Bactéries	EN 13727, EN 14561	5 minutes - 0.5%
	EN 13727 sur BMR	15 minutes - 0.5%
Mycobactéries	EN 14348, EN 14563 (M. terrae)	60 minutes - 2%
Levures	EN 13624, EN 14562	15 minutes - 0.5%
Virus	PRV (virus modèle HBV), BVDV (virus modèle HCV), Herpesvirus, Vaccinia virus, HIV-1	5 minutes - 0.5%

L'ensemble des activités antimicrobiennes du produit est inclus dans le dossier scientifique, disponible sur simple demande.

2 1

laboratoires ANIOS
Le professionnel de la désinfection

Pavé du Moulin
59260 Lille-Hellemmes - France
Tél. +33 3 20 67 67 67 - Fax : +33 3 20 67 67 68
www.anios.com

FR2416-170630 Photos non contractuelles